

Grande fratello, Beatrice Luzzi si ritira. È morto il padre

a cura della redazione Spettacoli



L'attrice di soap ha deciso di uscire dalla casa dopo il lutto

04 GENNAIO 2024 ALLE 09:48

🕒 2 MINUTI DI LETTURA

Un lutto ha colpito la casa del *Grande fratello*. Paolo Luzzi, il padre di **Beatrice Luzzi**, è morto e l'attrice di fiction come *Vivere*, *Don Matteo*, *I Cesaroni*, *L'allieva*, *Un posto al sole*, ha deciso di ritirarsi dal reality. L'annuncio ieri sera dalla trasmissione che ha parlato di "problemi personali", ha fatto le condoglianze all'attrice e ha sospeso i voti. Dal profilo social dell'attrice la conferma: "Stanotte è venuto a mancare l'architetto Paolo Luzzi, papà di Beatrice. Le nostre più sentite condoglianze vanno a Beatrice, Valentino, Elia, Alessandro e a tutti i familiari". Per quello che riguarda il televoto la trasmissione di Signorini ha annunciato: "A causa dell'uscita di Beatrice Luzzi dalla Casa di Grande Fratello, il televoto, che vedeva coinvolti **Sonia la Ferrera, Federico Massaro, Beatrice Luzzi e Rosanna Fratello**, è stato annullato. Gli utenti che hanno espresso il proprio voto tramite sms nella sessione annullata verranno rimborsati".

Beatrice Luzzi è già la più amata del 'Grande Fratello': ecco chi è l'attrice e regista

di Andrea Pascoli

12 Settembre 2023

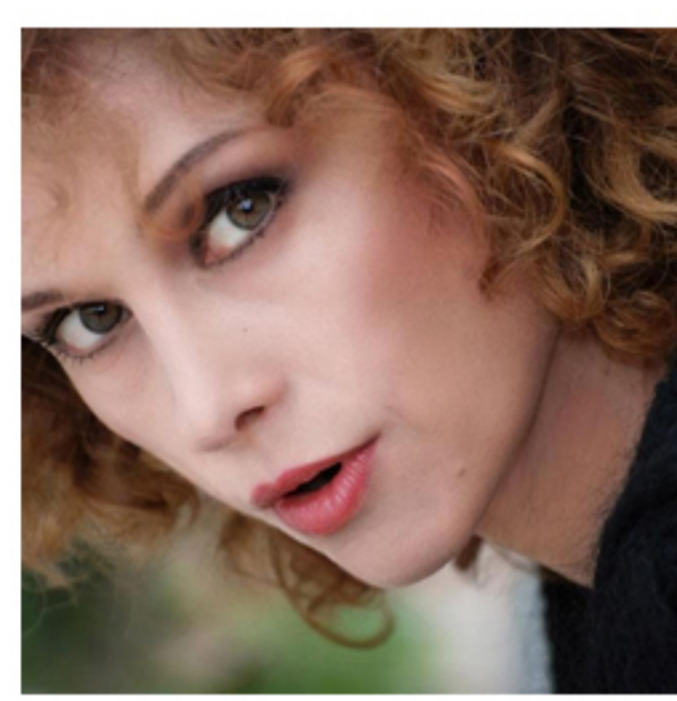

Attrice, regista, scrittrice, attivista e autrice televisiva classe 1970, Luzzi è conosciuta per la fantomatica Eva Bonelli della soap Rai *Vivere*, ruolo ricoperto dal 1999 al 2001 e che le ha portato successo, popolarità, uno dei due Telegatti di cui si può vantare e che l'ha resa indimenticabile agli occhi del pubblico. "Devo confessarti che ho quasi paura a relazionarmi con Eva Bonelli, hai terrorizzato i miei pomeriggi" quanto dettò da Signorini, ma Luzzi ci tiene a specificare come le due non siano proprio del tutto uguali: "Eva mi veniva facile come modalità, brusca, diretta. Però come valori, come emozioni, come obiettivi, come relazioni no. Ed è il motivo per cui l'ho lasciata". Ma nonostante la fama e l'immagine di cattiva, prontamente contrapposta a quella buona della compagna di reality Grecia Colmenares, la romantica Manuela dell'omonima telenovela anni 90, la carriera di Luzzi è andata ben oltre Eva Bonelli.

Attualmente autrice per *L'eredità*, il game show targato Rai da cui proviene anche la concorrente Samira Lui, ex professoressa del programma, gli inizi di Luzzi si fanno risalire alla diplomazia con una laurea in scienze politiche e un lavoro a Bruxelles nella Direzione Generale per gli Aiuti Umanitari della Commissione Europea. Sebbene la vera e propria chiamata sia poi arrivata dal teatro e, poi, dalla televisione: *Don Matteo*, *I Cesaroni*, *L'allieva*, *Un posto al sole* e pure il film *Travolti dal destino* al fianco di Madonna sono solo alcuni dei titoli del suo lungo curriculum, a cui si aggiunge ora la sua prima esperienza in un reality con la diciassettesima edizione de *Il Grande Fratello*. Un ruolo inedito di concorrente dopo essere stata protagonista davanti alla macchina da presa e pure conduttrice (Linea Verde, 2002). Senza inoltre dimenticare anche l'impegno sociale di documentarista per la rete antimafia Libera. Associazioni, nomi e numeri contro la mafia di don Luigi Ciotti e l'associazione Cittadinanzattiva, onlus che si occupa dei rapporti tra potere pubblico e cittadino.